ES017-GIP-DEB-01
DEBA

Puntos de especial importancia

- Captación para consumo humano
- EDAR
- IPPC
- Patrimonio Cultural
- Afección labores Protección Civil
- Uso recreativo

Áreas de importancia ambiental

- Masa de agua de la DMA
- Zona de protección.- LIC
- Zona de proteción.-ZEPA

ARPSI

Zona Inundable

T = 100 años

GOBIERNO DE ESPAÑA
MINISTERIO DE AGRICULTURA, ALIMENTACIÓN Y MEDIO AMBIENTE

ELABORACIÓN DE LOS MAPAS DE PELIGROSIDAD Y RIESGO REQUERIDOS POR EL REAL DECRETO 903/2010 EN LA COSTA ESPAÑOLA.
DEMARCACIÓN HIDROGRÁFICA DEL CANTÁBRICO ORIENTAL

CONSULTOR: Consulnima, Consultoría e Ingeniería Ambiental

ESCALA: 1:5.000
0 25 50 100 150 200 m
Original en A-3

ARPSI: ES017-GIP-DEB-01

EXPTE.: 28-5149

FECHA: FEBRERO 2014

PLANO: 3.1.3.3
Hoja 1 de 2

TITULO: MAPA DE RIESGO MEDIO AMBIENTE
T = 100 años

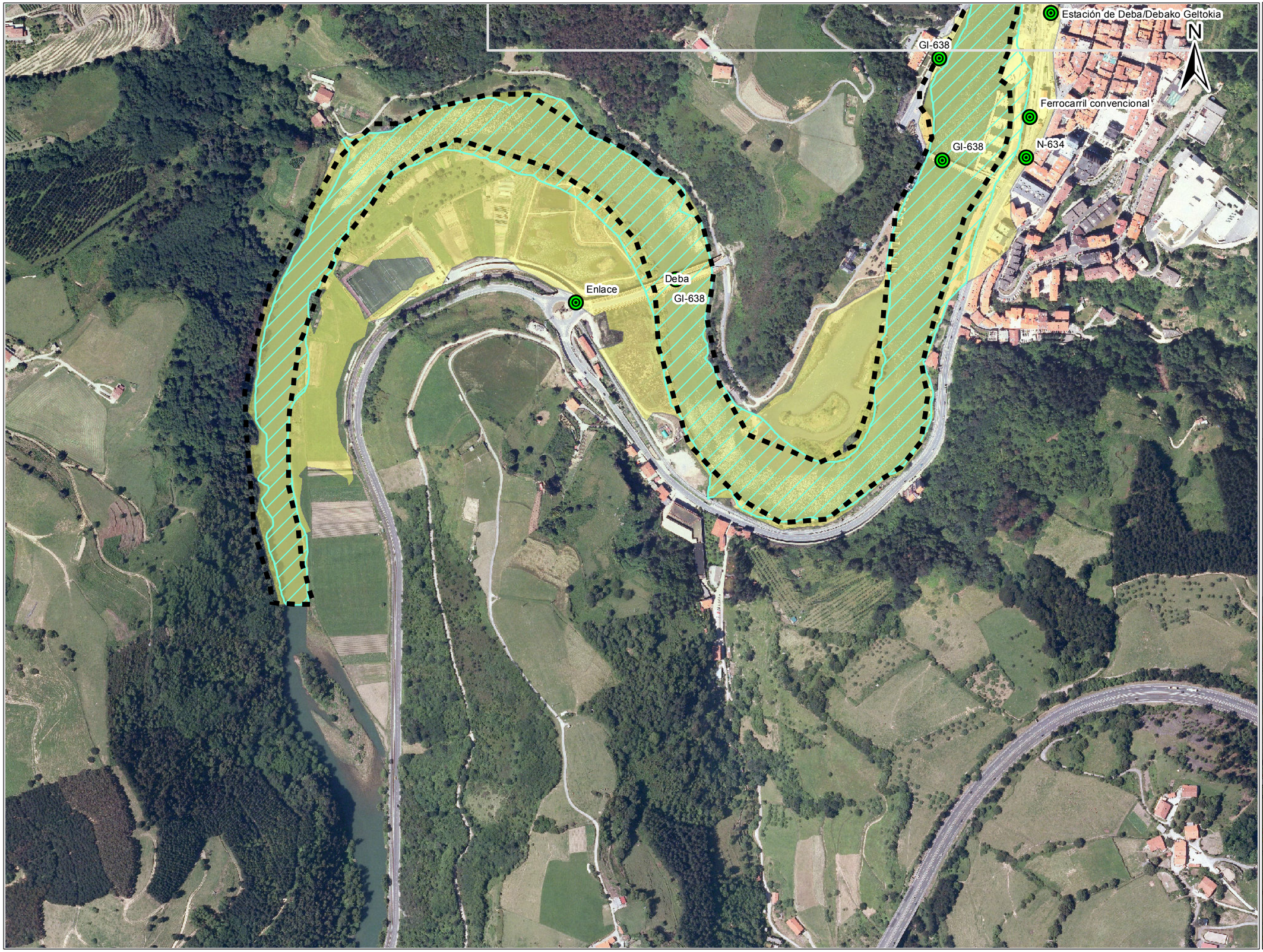

ES017-GIP-DEB-01
DEBA

Puntos de especial importancia

- Captación para consumo humano
- EDAR
- IPPC
- Patrimonio Cultural
- Afección labores Protección Civil
- Uso recreativo

Áreas de importancia ambiental

- Masa de agua de la DMA
- Zona de protección.- LIC
- Zona de proteción.-ZEPA

- ARPSI

Zona Inundable

- T = 100 años

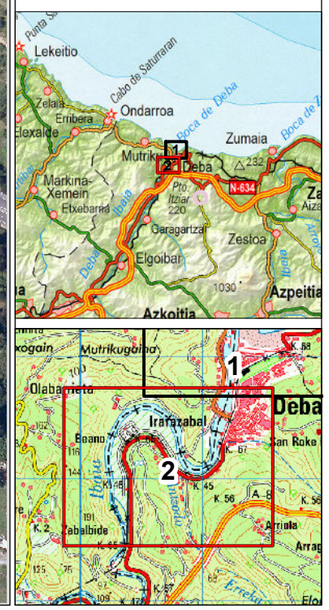

GOBIERNO DE ESPAÑA / MINISTERIO DE AGRICULTURA, ALIMENTACIÓN Y MEDIO AMBIENTE	ELABORACIÓN DE LOS MAPAS DE PELIGROSIDAD Y RIESGO REQUERIDOS POR EL REAL DECRETO 903/2010 EN LA COSTA ESPAÑOLA. DEMARCACIÓN HIDROGRÁFICA DEL CANTÁBRICO ORIENTAL	CONSULTOR: Consulnima, Consultoría e Ingeniería Ambiental	ESCALA: 1:5.000 (0 25 50 100 150 200 m) Original en A-3	ARPSI: ES017-GIP-DEB-01	PLANO: 3.1.3.3 Hoja 2 de 2	TITULO: MAPA DE RIESGO MEDIO AMBIENTE T = 100 años
				EXPTE.: 28-5149 / FECHA: FEBRERO 2014		